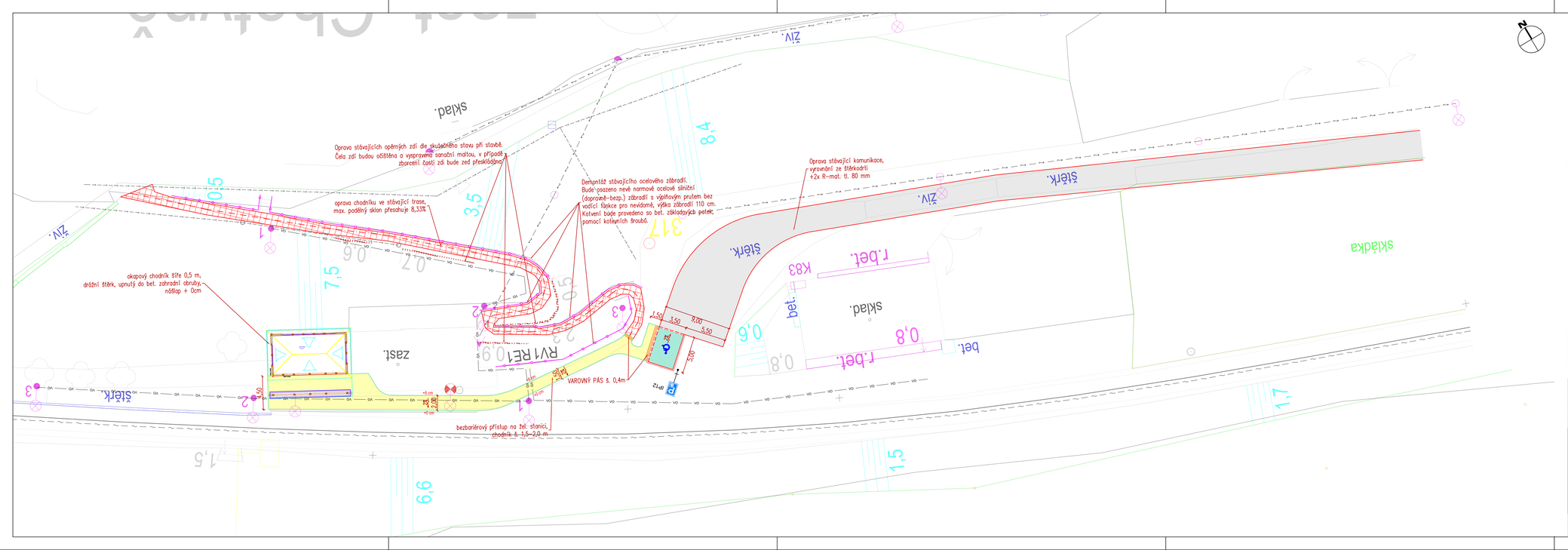

LEGENDA

- zaměření
- obruba, nášlap + 10cm
- obruba, nášlap + 2cm
- obruba, žulová, nášlap + 10cm
- obruba chodníková
- +6 cm výška podsádky
- hmat. dlažba, varovný a signální pás
- ocelové zábradlí městského typu

povrchy

- chodník - bet. dlažba
- parkovací stání - vsakovací dlažba
- nezpevněné plochy - drážní štěrk
- chodník - oprava povrchu asfalt
- komunikace - R-mat.

LEGENDA - INŽ. SÍTĚ

- kanalizace - jednotná
- el. NN
- ČD - Telematika
- VO

POZN.: Zakreslení průběhu inž. sítí je pouze orientační.

Generální projektant:

PRODIN

PRODIN A.S.
JIRÁSKOVA 169
530 02 PARDUBICE
WWW.PRODIN.CZ
DIČ: CZ25292161
IČO: 25292161

Zpracovatel dílčí části dokumentace:

Souřadnicový systém S-JTSK, Výškový systém Bpv

Vypracoval:	Zodp. projektant:	Kontroloval:
Bc. Vít Abraham	Ing. Michal Hornýš	Ing. Michal Hornýš

Kraj:	Traťový úsek/Obec:
Liberecký kraj	Chotyně

Investor: Správa železnic, státní organizace

Akce:

Chotyně zast. - oprava

(částečná demolice a oprava) - PD

Formát	5x A4
Datum	04/2020
Účel	DUR - DSP
Č. zakázky	3110_2019_158
Změna	Č. kopie
Měřítko	1:250
Obsah výkresu: Situace stavby	Část dokumentace: D.2.1.
Č. výkresu	03